HERÓIS DA TV

SPIELVAN®

© TOEI COMPANY LTD.

COMBATENDO O MAL

Cr$ = A6
VEJA TABELA

Abril Jovem

17

MUITO RISO E AVENTURAS MIL NUM SHOW ESPETACULAR.

Venha ler, curtir e guardar para sempre esta seleção inesquecível de histórias. Show Disney apresenta os personagens que mais divertem você, num volume encadernado que dá gosto de ver. Veja este espetáculo hoje mesmo. Você vai aplaudir de pé!

• Edição de colecionador • Capa com relevo e detalhes em dourado

SPIELVAN

A FONTE DA DISCÓRDIA

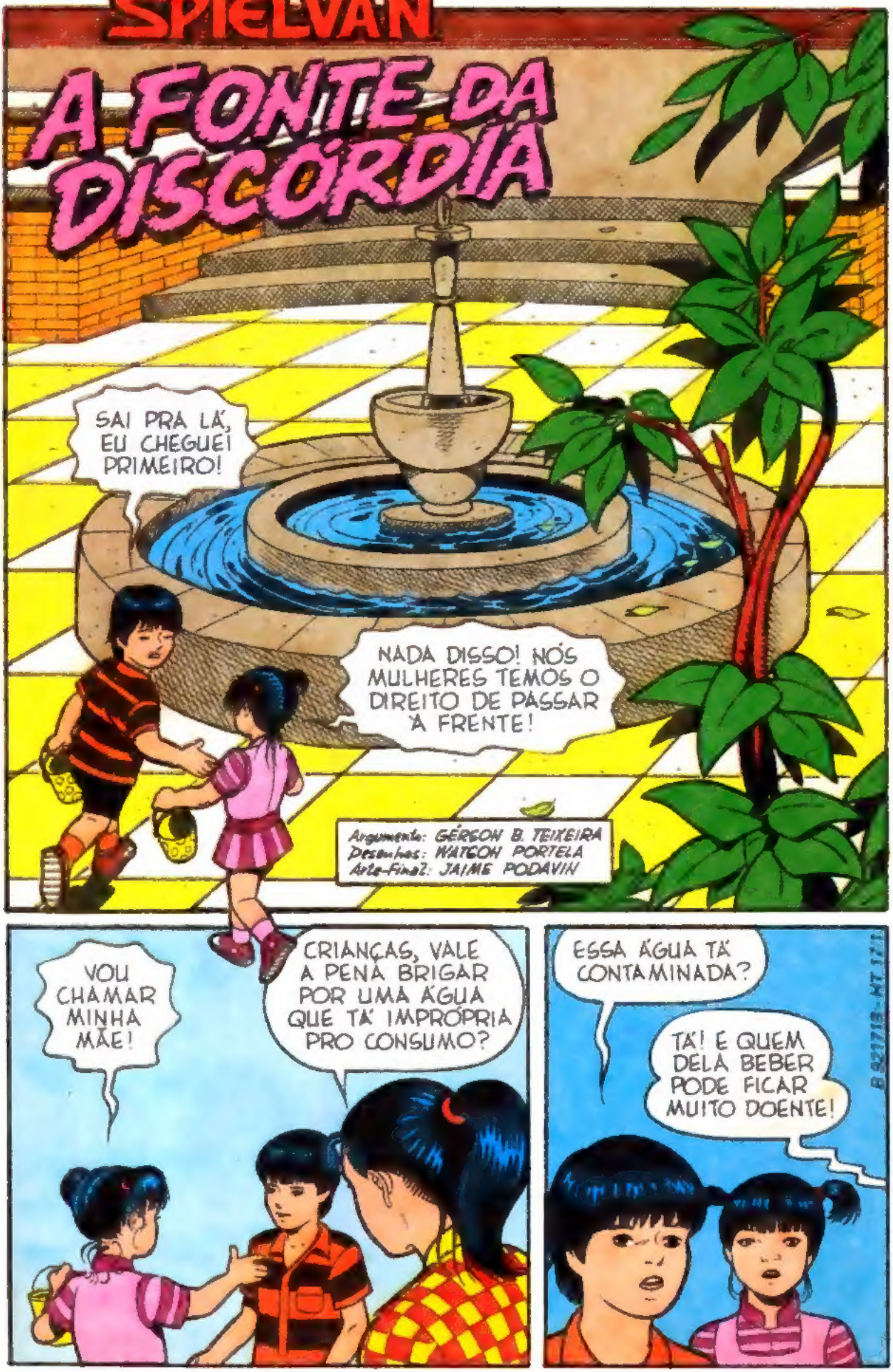

E AGORA? TODO MUNDO AQUI NA VILA SÓ BEBE DESSA ÁGUA!
NÓS DA PREFEITURA RESOLVEMOS O PROBLEMA...
...PASSEM EM NOSSO POSTO E RETIREM UM SUPERFILTRO PRA INSTALAR NAS TORNEIRAS!
UM FILTRO? LEGAL!
VRUUUM!
CRUNCH!
PUXA, QUE SEDE!
COM LICENÇA!
SLURP!

UM MINUTO... JÁ TÔ SAINDO!
SLURP!
SERÁ POSSÍVEL QUE NEM ÁGUA A GENTE CONSEGUE TOMAR SOSSEGADO?
DESCULPE! SÓ IA COLOCAR ESTE AVISO!
CUIDADO!
CUIDADO! ÁGUA CONTAMINADA
ARGHH!
POUCO DEPOIS...
AH, AH, AH! DESCULPA, KENJI, MAS É ENGRAÇADO DEMAIS!
TÔ A PONTO DE CONTRAIR AS MAIS TERRÍVEIS DOENÇAS E VOCÊ FICA RINDO!

O QUE É ISTO AQUI NA MESA?
É UMA AMOSTRA DA ÁGUA QUE PEGUEI PRA ANALISAR!
NÃO, TÔ FALANDO DESTA CAIXINHA!
AH, É UM FILTRO QUE A PREFEITURA TÁ DISTRIBUINDO!
QUE BONITINHO! INSTALA PRA MIM?
MAIS TARDE! AGORA VOU ANALISAR A ÁGUA PRA VER QUE TIPO DE DOENÇA POSSO TER CONTRAÍDO!
ESTE FILTRO DEVE SER CARO! ESTRANHO A PREFEITURA DISTRIBUIR DE GRAÇA!
TEM ALGUMA COISA ERRADA! O COMPUTADOR TÁ DIZENDO QUE A ÁGUA TÁ POTÁVEL!
PRECISO AVISAR O DEPARTAMENTO DE ÁGUAS QUE COMETERAM UM ENGANO!
AMANHÃ! VOCÊ PROMETEU INSTALAR O FILTRO!

TENHO DÚVIDAS QUANTO À EFICÁCIA DESTE PLANO, DEZLOKE!
ORA, MAS POR QUÊ, MINHA RAINHA? ELE É PERFEITO!
QUEM IRIA DESCONFIAR DE UM INOFENSIVO FILTRO DE ÁGUA? CADA VEZ QUE TOMAREM DA ÁGUA *FILTRADA*...
...OS HUMANOS ESTARÃO MAIS PERTO DO SEU FIM NO PLANETA TERRA! AH, AH, AH!
ESPERO QUE ESTEJA CERTO, DEZLOKE!
ENQUANTO ISSO...
AI, NÃO EMPURRA!
TEM FILTRO PRA TODO MUNDO!
DÁ UM PRA MIM!

NA MANHÃ SEGUINTE...
VAMOS DESFAZER O ENGANO!
VOCÊ ESBARROU EM MIM DE PROPÓSITO! PEÇA DESCULPA!
CAI FORA SE NÃO QUISER VIRAR MASSA SOVADA!
REPAROU COMO AS PESSOAS ESTÃO IRRITADIÇAS HOJE?
É AQUI!
INFORMAÇÕES
POR FAVOR, PODERIA ME DIZER...
HUMPF! É HOJE! QUIÉ?
ESCUTA AQUI, CARA, VOCÊ É PAGO PRA ATENDER BEM A GENTE!
TIRE AS SUAS MÃOS SUJAS DE MIM, SEU...SEU...
KENJI, SOLTA O MOÇO!
NÃO SE META!
AI!
POF!

KENJI!
HÃ?! DESCULPA, DIANA! NÃO SEI O QUE DEU EM MIM!
XIII... ALGUMA COISA ESTRANHA TÁ ACONTECENDO POR AQUI!
TENHO CERTEZA, SIM, A PREFEITURA NÃO TEM NADA A VER COM ESSA DISTRIBUIÇÃO DE FILTROS! AGORA VAI PROCURAR SUA TURMA!
?!
ALGO ME DIZ QUE O FILTRO TEM A VER COM O COMPORTAMENTO AGRESSIVO DESSAS PESSOAS!
PODE SER, EU BEBI DA SUA ÁGUA!
VAMOS INVESTIGAR ESSES FALSOS FUNCIONÁRIOS DA PREFEITURA!

CANETAS LUMINOSAS

A NOVIDADE GRÁTIS DA REVISTA PINTE LEGAL.

Agora, a curtição é uma novidade brilhante. A revista Pinte Legal dá pra você as supercanetas de cores luminosas: elas dão um brilho especial aos desenhos, cadernos escolares e onde mais sua imaginação mandar. Vá voando buscar sua revista com este presentão!

GRÁTIS
Um estojo com 6 canetas de cores luminosas
Playcolor
Nas edições de março, abril, maio e junho.

© 1993 - WALTER LANTZ PRODUCTIONS INC.

Nas bancas

Abril Jovem

TÁ LOUCO! PARECE QUE O ESTOQUE DE FILTROS NÃO ACABA NUNCA!
CALMA! UMA HORA ELES VÃO TER QUE BUSCAR MAIS!
VEJA! ELES TÃO FECHANDO O FURGÃO!
BELEZA! VAMOS SEGUI-LOS!
MUITO SUSPEITO!
O COMPUTADOR TÁ DIZENDO QUE O ARMAZÉM FOI ABANDONADO HÁ MAIS DE DEZ ANOS!

VOU INVESTIGAR! NÃO SAI DAQUI, HEIN?
CUIDADO!
HÃ?!
BLAM!
GRAUURR!!
EU DEVIA TER ADIVINHADO QUE A GANGUE DO SENHOR WATER TAVA POR TRÁS DISTO!

SGLISH!
ARGH!
BLAM!
CONVER
BLAMMM!
HÃ?!
CONVERSÃO!

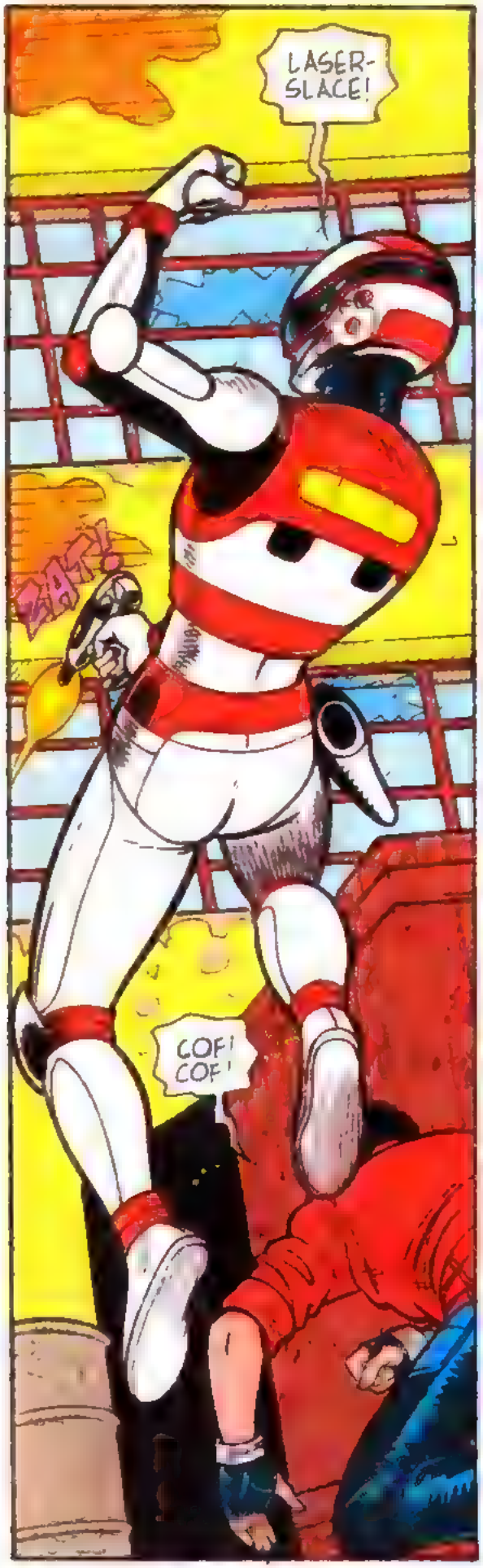
LASER-SLACE!
ZAFT!
COF! COF!

MALDITO SPIELVAN!
PREPARE UM ATAQUE ALTERNATIVO CASO O MECANÓIDE FALHE EM SUA MISSÃO!

CONVERSÃO!

GUERREIRO DIMENSIONAL SPIELVAN!

SPIELVAN!
JÁ VOU TE SOLTAR!
CHIIF!!
VUUCH!
ZIT!
CRAS!
BAM!
DIANA, CUIDE PARA QUE TODOS OS FILTROS SEJAM DESTRUÍDOS!
CERTO!
SPIELVAN VIAGEM DIMENSIONAL!

VIAGEM DIMENSIONAL É UM SISTEMA QUE UTILIZA A ONDA DE REMOÇÃO PARA TRANSPORTAR O CAMPO DE BATALHA A OUTROS LUGARES SEM ATINGIR OS POVOS E AS CIDADES
DEFFENDER!
ZUMMM!
CLAC!
CLAC!
ROBÔ-FORMATION!

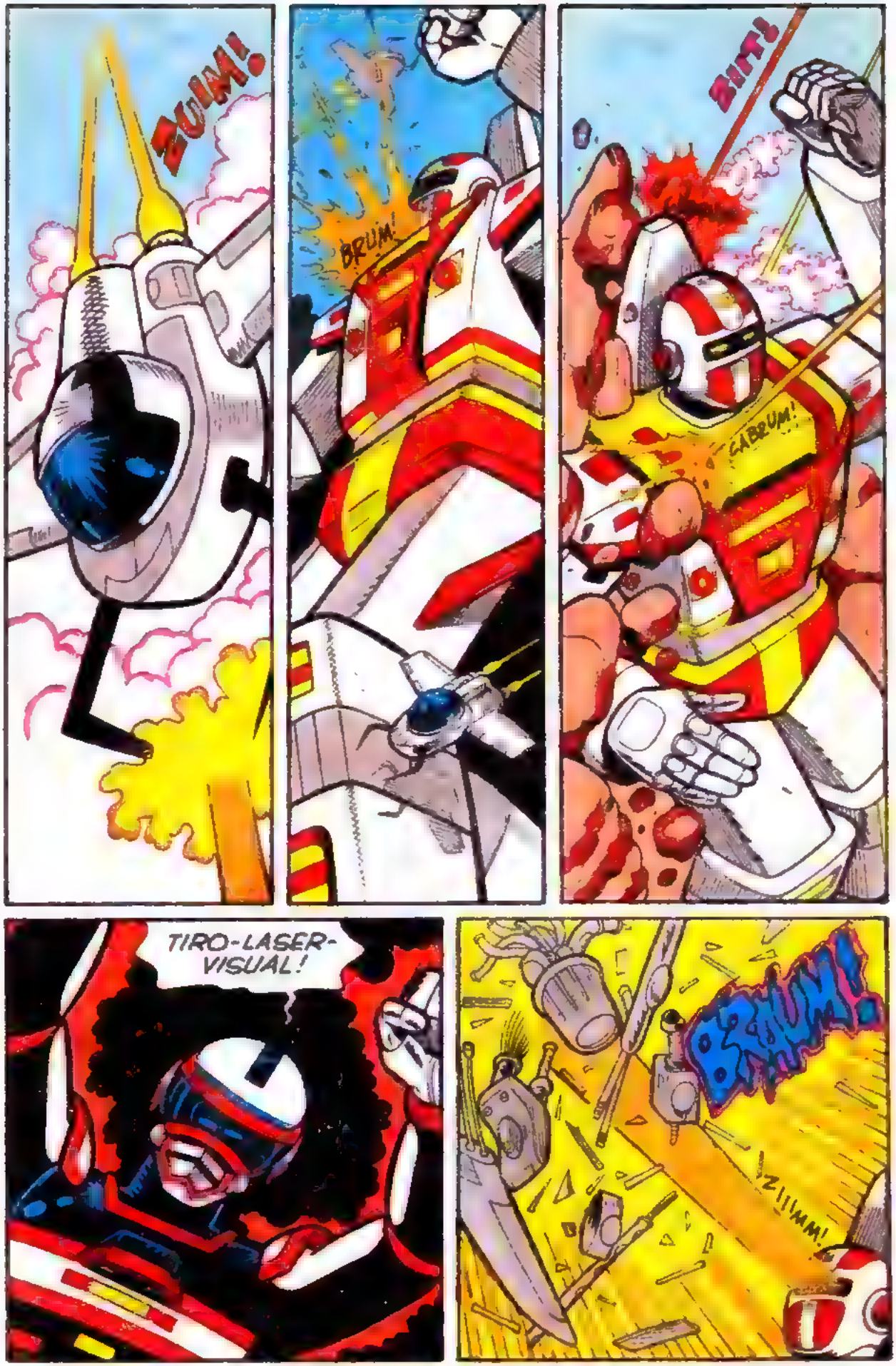
ZUUM!
BRUM!
BRRT!
GABRUM!
TIRO-LASER-VISUAL!
BRUM!
ZIIIMM!

ZU...U
TCHAC!
CHUT!
ZUT!
AGH!

COSMIC BLADES!
BLADE SLACE!
KABOOM!

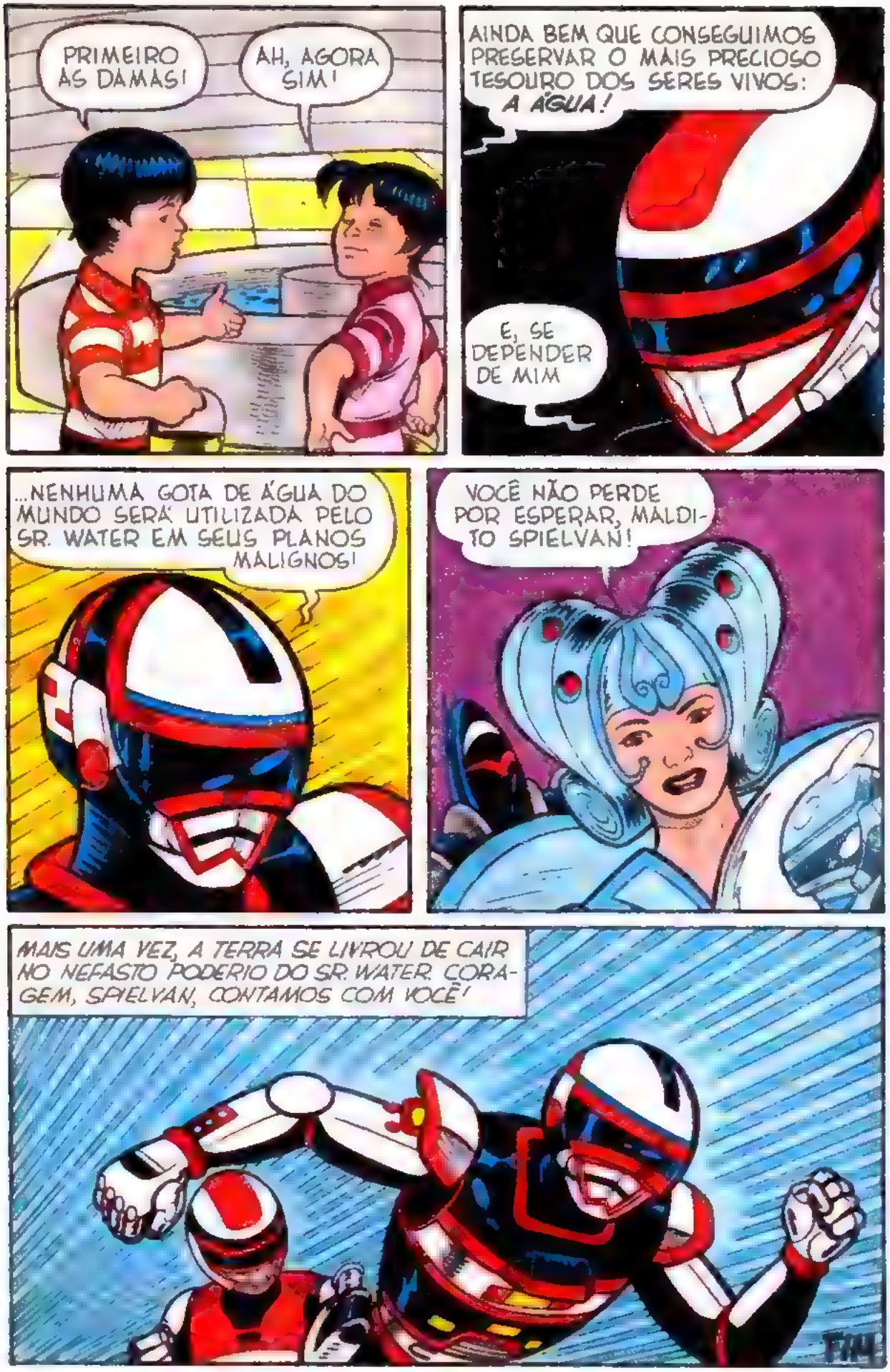
PRIMEIRO AS DAMAS!
AH, AGORA SIM!
AINDA BEM QUE CONSEGUIMOS PRESERVAR O MAIS PRECIOSO TESOURO DOS SERES VIVOS: A ÁGUA!
E, SE DEPENDER DE MIM
...NENHUMA GOTA DE ÁGUA DO MUNDO SERÁ UTILIZADA PELO SR. WATER EM SEUS PLANOS MALIGNOS!
VOCÊ NÃO PERDE POR ESPERAR, MALDITO SPIELVAN!
MAIS UMA VEZ, A TERRA SE LIVROU DE CAIR NO NEFASTO PODERIO DO SR. WATER. CORAGEM, SPIELVAN, CONTAMOS COM VOCÊ!

VOCÊ PRECISA AMAR ESTA FAMÍLIA.

© DISNEY

Divirta-se com a simpatia, o charme e o bom humor incrível dos dinossauros mais amados do mundo. Nesta revista, eles vivem os episódios da TV, em quadrinhos superlegais. Não perca. Você vai amar.

FAMÍLIA DINOSSAUROS™

Revista em quadrinhos

NAS BANCAS

Abril Jovem

SPIELVAN

COMBATENDO O MAL PELA RAIZ

AGH!
DIANA, O QUE ACONTECEU?
DIANA!
AH, AH, AH, AH!
HÃ?!
MALDITAS!
VOCÊ VAI FICAR BOA, DIANA! EU PROMETO!

MUITO BEM, GAROTAS! O PLANO TÁ FUNCIONANDO PERFEITAMENTE!
FEZ BEM EM CONFIAR EM NÓS, RAINHA PANDORA!
NÓS NÃO A DECEPCIONAREMOS!
CANSEI DA INCOMPETÊNCIA MASCULINA! NÓS MULHERES SOMOS MAIS OBJETIVAS!
E AÍ, PROSSEGUIREMOS COM O PLANO?
AINDA NÃO! A ESPERA É A PIOR DAS TORTURAS! VAMOS DEIXAR QUE SPIELVAN SOFRA COM A LONGA ESPERA! AH, AH, AH!
POBRE DIANA.
E ENTÃO, DOUTOR?
ESTRANHO, NÃO ENCONTRAMOS NADA DE ERRADO, E ELA CONTINUA EM COMA PROFUNDO!

POUCO DEPOIS...
O QUE SERÁ QUE AQUELES COVARDES TÃO PLANEJANDO?
PELO JEITO, ELES TÃO COM O CONTROLE DO ESTADO DE SAÚDE DE DIANA! ISSO NOS DEIXA DE MÃOS E PÉS ATADOS!
ACHO BOM O SPIELVAN SE APOSENTAR CASO QUEIRA VER SUA AMIGA CURADA!
MALDITAS!
NÃO! ELAS PODEM AGRAVAR O ESTADO DE DIANA!
BEM OBSERVADO, GAROTA! AH, AH, AH!
VENHA, KENJI! TEMOS QUE PLANEJAR ALGO!
DROGA!!
BLAM!

NÃO POSSO SER EGOÍSTA! AO POUPAR A VIDA DE DIANA, TÔ CONDENANDO TODA A VIDA DESTE PLANETA!
MAS VOCÊ NÃO TEM CONTROLE SOBRE ISSO!
NENHUM CLEANIANO É CAPAZ DE PÔR EM RISCO A VIDA DE UM SEMELHANTE!
NÃO VEJO SAÍDA!
DÁ VONTADE DE ENTRAR NO ORGANISMO DELA...
..PRA VER O QUE TEM DE ERRADO!
!
É ISSO! HELEN, VOCÊ É DEMAIS!
SOU?!
LIGA PRO HOSPITAL E PEDE PRA LEVAREM DIANA À SALA DE CIRURGIA!
MAS.. MAS...

POUCO DEPOIS...
NÃO SEI, NÃO! ISSO É EXTREMAMENTE IRREGULAR!
NÃO SE PREOCUPE! TENHO O COMPLETO CONTROLE SOBRE AS DIMENSÕES! ELA NÃO CORRERÁ PERIGO!
ESPERO QUE ELE SAIBA O QUE ESTÁ FAZENDO!
ELE SABE! PODE ACREDITAR!
GUERREIRO DIMENSIONAL SPIELVAN!
FIZZT! FIZZT! FIZZ!
ELE ESTÁ LÁ?
AHÃ!

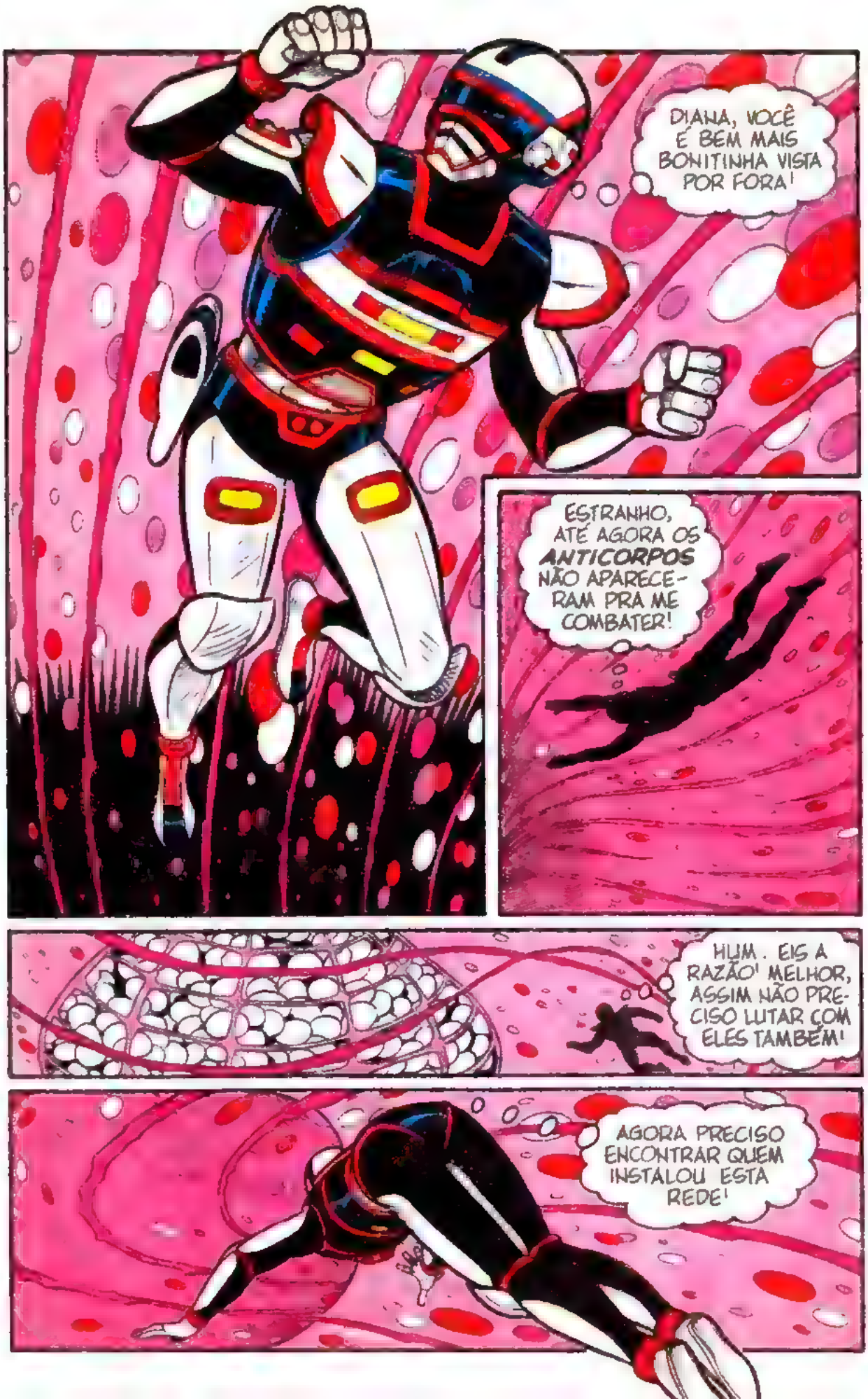
DIANA, VOCÊ É BEM MAIS BONITINHA VISTA POR FORA!
ESTRANHO, ATÉ AGORA OS ANTICORPOS NÃO APARECERAM PRA ME COMBATER!
HUM. EIS A RAZÃO! MELHOR, ASSIM NÃO PRECISO LUTAR COM ELES TAMBÉM!
AGORA PRECISO ENCONTRAR QUEM INSTALOU ESTA REDE!

FOI FALAR NO DIABO... SINTO INTERROMPER SUA FESTINHA, AMIGO!
NÃO GOSTEI NEM UM POUCO DA RECEPÇÃO!
CRUNCH!

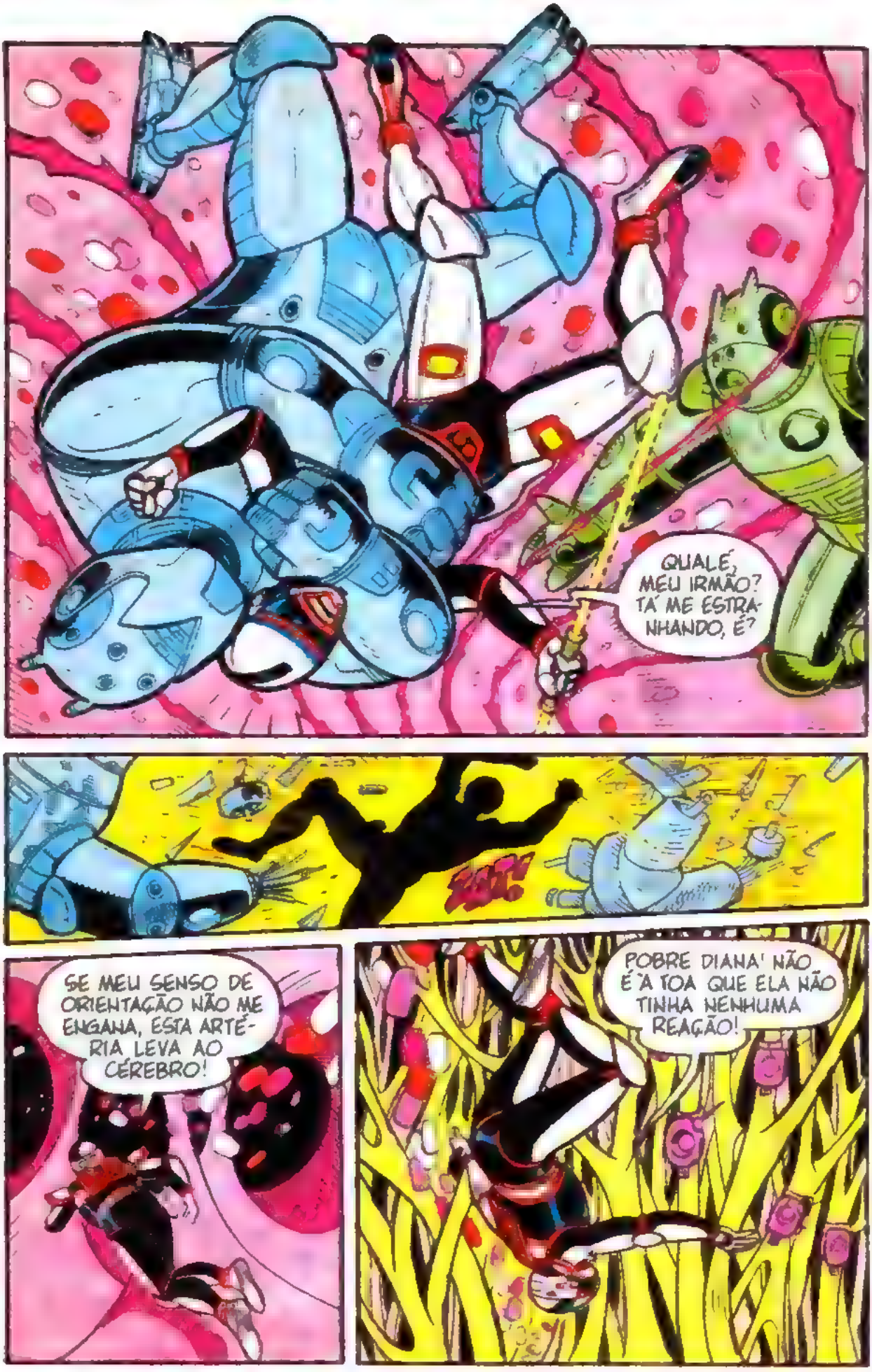
QUALÉ, MEU IRMÃO? TÁ ME ESTRANHANDO, É?
SE MEU SENSO DE ORIENTAÇÃO NÃO ME ENGANA, ESTA ARTÉRIA LEVA AO CÉREBRO!
POBRE DIANA! NÃO É À TOA QUE ELA NÃO TINHA NENHUMA REAÇÃO!

EI, O QUE TÔ FAZENDO AQUI?!
DIANA!! O SPIELVAN CONSEGUIU!
ALGUÉM PODE ME EXPLICAR O QUE ACONTECEU?
TUDO BEM, DIANA?
NUNCA ME SENTI TÃO BEM!
ENTÃO, QUE TAL UM POUCO DE AÇÃO?

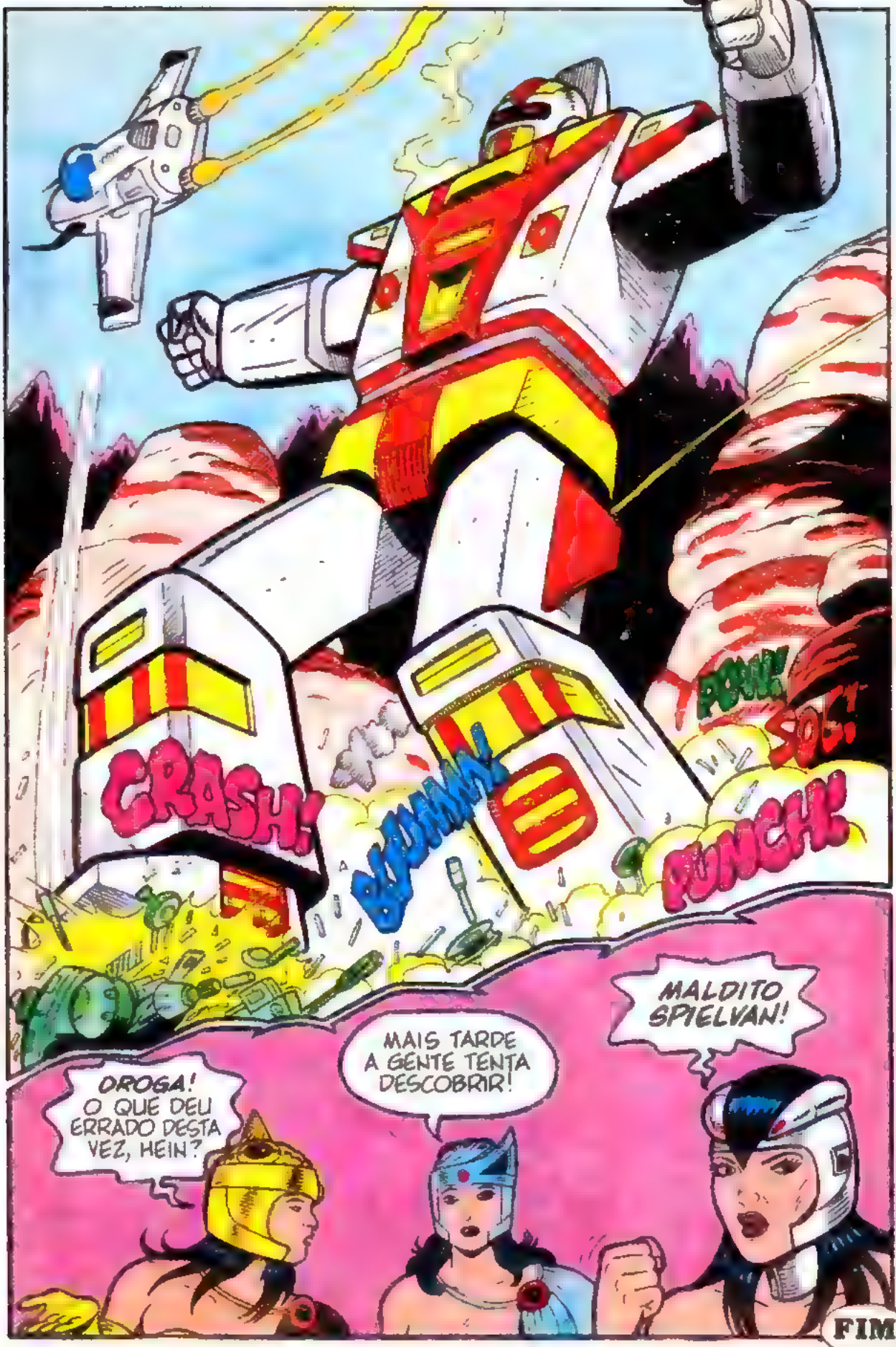

CRASH!
BUUMM!
POW!
SOS!
PUNCH!
OROGA! O QUE DEU ERRADO DESTA VEZ, HEIN?
MAIS TARDE A GENTE TENTA DESCOBRIR!
MALDITO SPIELVAN!
FIM

COMUNICAÇÃO! HTV

"Curtia muito a revista *O Fantástico Jaspion* e, a cada dia que passa, eu me apaixono mais pela revista *Heróis da TV* - tenho a coleção completa. Conheço tudo a respeito dos heróis. Portanto, quem quiser trocar informações comigo, é só me escrever. Um abraço do tamanho do *Daileon* pra vocês!!" É, Jean, já deu pra perceber que você tá superligado nas nossas aventuras. Então, moçada, qualquer dúvida é só falar com o nosso amiguinho aí que, com toda certeza, vai detonar boas informações.

JEAN CARLO S. BRANDÃO
R. Pedro Serrano, 20
02321-120 - São Paulo - SP

"Oi, Watson! Tenho 13 anos e sou seu fã n.° 1. Gosto demais dos seus desenhos na revista *Heróis da TV*. Você é um verdadeiro gênio, e eu te admiro muitíssimo." Ô louco, cara! Isso é que é ser fã, hein? Passamos o seu recado pro desenhista Watson Portela, e ele gostou de saber que pode contar com o apoio de admiradores como você. Ah, o Watson tá mandando aquele abração bem apertado pra você e pra todo mundo que prestigia o seu trabalho aí nessa terra maravilhosa, que é a Bahia, tá legal?

LUIS WAGNER S. OLIVEIRA
Jaguaquara - BA

"Olá! Estou escrevendo para agitar um pouco este espaço e dar algumas sugestões. E, pra começar, que tal se os nossos heróis fossem envolvidos numa tremenda aventura no Brasil? Ah, eu também gostaria que vocês publicassem uma aventura especial com o *Cybercop Mercúrio*, pois ele e o *Black Kamen Rider* são os meus heróis preferidos. Um abraço!" Puxa, José, o pessoal curtiu muito a sua carta, e as suas sugestões já foram encaminhadas pra equipe de argumentistas. Agora é só você torcer pra que suas idéias sejam aprovadas rapidinho, falou? Até a próxima, rapaz!!

JOSE ULYSSES DOS SANTOS
Arapiraca - AL

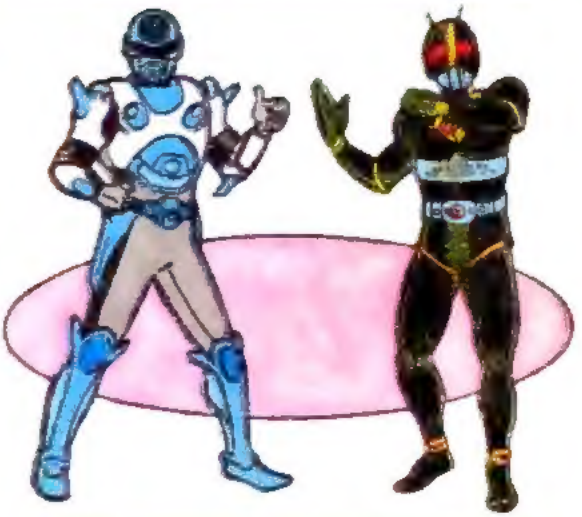

ESCREVA PARA:
COMUNICAÇÃO HTV
Rua Bela Cintra, 299, 4.° andar
CEP 01415-000 - São Paulo - SP

Você tem motivos de sobra pra comprar a próxima edição de

HERÓIS DA TV

com

BLACK KAMEN RIDER

em duas superaventuras! É mole?!? Essa não dá pra perder!!

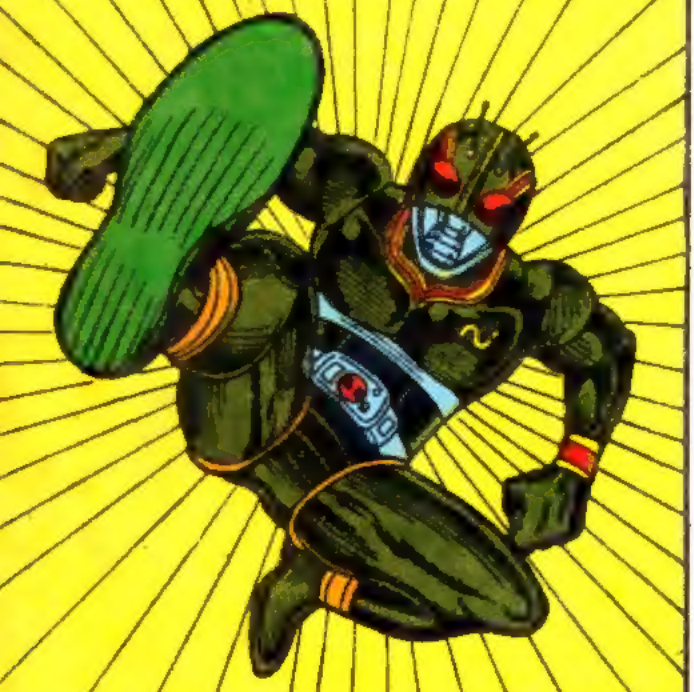

Em junho, nas bancas.

Editora Abril Jovem
Fundador
VICTOR CIVITA
(1907 - 1990)

Diretoria: Roberto Civita, Richard Civita, Raymond Cohen, Ângelo Rosai, Ike Zarmati

Diretor-Superintendente: Ike Zarmati

HERÓIS DA TV
SPIELVAN ®

N.º 17

Diretor-Gerente: Fabio Mendia

Diretora Editorial: Elizabeth De Fiore

REDAÇÃO
Diretor: Júlio de Andrade Filho
Diretor Adjunto: Primaggio Mantovi
Editor: Osni Lopes
Revisora: Conceição A. Lourenço
Coordenadora de Produção: Sônia Regina Dongo de Souza
Argumentista: Gérson L. B. Teixeira
Desenhistas: Gustavo Machado e Watson Portela (quadrinhos), Napoleão Figueiredo (capas)
Arte-Finalista: Jaime Podavin
Colorista: Cleusa M. C. Acosta
Assistentes de Arte: Fernando B. Arcon e Noriatsu Yoshikawa
Atendimento ao Leitor: Fabiano Rodrigues
Coordenadora do Arquivo Editorial: Maria Guerreiro Fiasco

COMERCIAL
Diretor: Sérgio Fernandes dos Santos
Gerente de Produto: Joaquim Celestino
Analista de Circulação: Cecília de Oliveira

PUBLICIDADE
Diretor: Newton Fioratti
Gerente: Paulo Cesais

SERVIÇOS DE MARKETING
Diretor: Georges Karamudas
Gerente: Maria Luiza Volpon
Supervisor de Promoções: Marcos V. G. Cavaliere

ADMINISTRAÇÃO & FINANÇAS
Diretor: Joares Ramos Barbosa

Diretor Responsável: S. Fukumoto

Heróis da Tevê é uma publicação mensal da Editora Abril Jovem S.A. **São Paulo - Redação, Publicidade, Administração e Correspondência:** R. Bela Cintra, 298, Cerqueira César, CEP 01415-000, Caixa Postal 14110, Tel.: (011) 257-0999, **Telex:** (011) 22115. **Telegramas:** Editabril. Ninguém está credenciado a angariar assinaturas. Se for procurado por alguém, denuncie-o às autoridades locais. **Números atrasados:** ao preço de última edição em banca, por intermédio de seu jornaleiro ou no distribuidor Abril de sua cidade. Pelo correio, **escreva para:** DINAP S.A - Distribuidora Nacional das Publicações S.A - Osasco/SP - Caixa Postal n.º 2505 - CEP 06053-990 - tel.: (011) 268-2522 - ramal 213. **Na Grande São Paulo,** você deve recorrer ao seu jornaleiro. Atendemos as seis últimas edições até o final do estoque. **Distribuidor em Portugal:** Distribuidora Jardim de Publicações Lda: Quinta Pau Varais, Azinhaga dos Fetais, 2685, Camarate, Lisboa. Maio/93.
© 1993 TOEI COMPANY LTD
Serviço aos assinantes: tel.: (011)823-9222

IMPRESSA NA DIVISÃO GRÁFICA DA EDITORA ABRIL S.A.

ARRASTÃO DE CONFUSÃO E GARGALHADAS TRAZ DE VOLTA O MORCEGO VERDE.

Voltando a vestir o uniforme do Morcego Verde, o Zé Carioca mete o bico onde não devia, deixando a Vila Xurupita de pernas pro ar. E ainda tem uma mulher-gato, um pinguim fujão e um montão de botinadas pra você deixar rolar muitas risadas.

SUPERPROMOÇÃO NESCAU
Participe. Você pode ganhar revistas e fitas Disney.

Na revista do Zé, do n.º 1972 ao n.º 1974. A cada 15 dias nas bancas.

PINTOU UM LANÇAMENTO COR-DE-ROSA PRA VOCÊ.

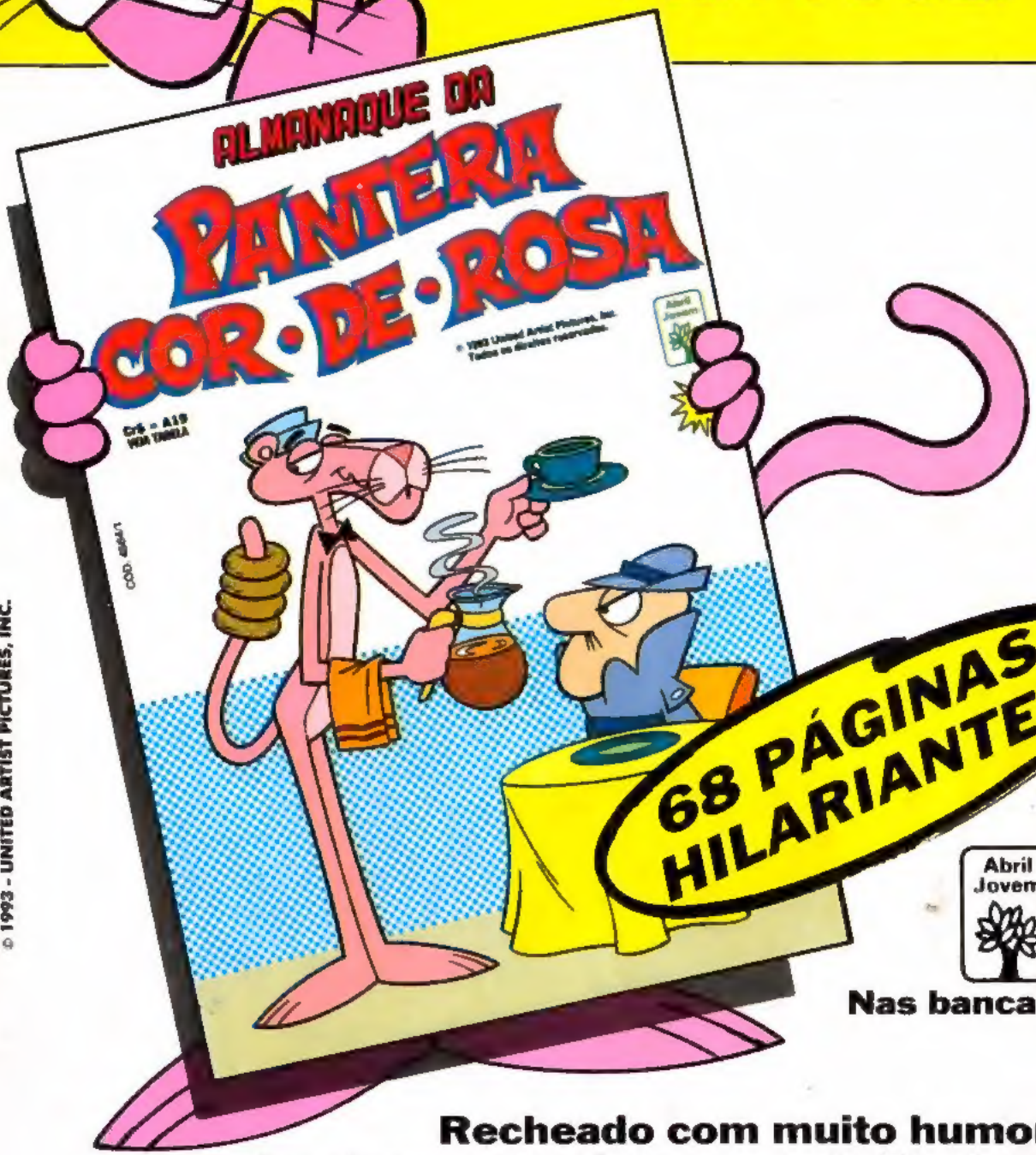

68 PÁGINAS HILARIANTES

Abril Jovem

Nas bancas

Recheado com muito humor e maluquices, este almanaque da Pantera vai render um montão de risadas gostosas. Pegue logo o seu e divirta-se com as mais piradas e engraçadas histórias.

© 1993 - UNITED ARTIST PICTURES, INC.